



BEKANNTMACHUNG

über die frühzeitige Beteiligung der Öffentlichkeit (§ 3 Abs. 1 BauGB) und der Behörden und sonstiger Träger Öffentlicher Belange (§ 4 Abs. 1 BauGB) zur 2. Änderung des rechtswirksamen Flächennutzungsplanes und der Neuaufstellung des Bebauungsplanes "Bebenhausen – Talstraße Süd"

Der Gemeinderat Kettershausen hat mit Sitzung des Gemeinderates vom 05.10.2023 gemäß § 2 Abs. 1 BauGB die Neuaufstellung des Bebauungsplanes mit integriertem Grünordnungsplan „Bebenhausen – Talstraße Süd“ sowie die 2. Änderungen des Flächennutzungsplanes mit integriertem Landschaftsplan im Parallelverfahren beschlossen. Mit Sitzung am 14.12.2023 hat der Gemeinderat den Vorentwurf der 2. Flächennutzungsplanänderung sowie des Bebauungsplanes gebilligt und bestimmt, dass das **Beteiligungsverfahren** nach § 3 Abs. 1 und § 4 Abs. 1 BauGB eingeleitet werden soll (siehe Lagepläne mit Stand vom 14.02.2023).

Der Vorentwurf der 2. Änderung des Flächennutzungsplanes mit integriertem Landschaftsplan, bestehend aus Planzeichnung, Begründung und Anlagen, sowie der Vorentwurf des Bebauungsplanes mit integriertem Grünordnungsplan „Bebenhausen – Talstraße Süd“, bestehend aus Planzeichnung, den textlichen Festsetzungen und Hinweisen sowie der Begründung mit Anlagen, jeweils in der Fassung vom 14.12.2023, werden in der Zeit

von Montag den, 15.01.2024 bis einschließlich Dienstag, den 13.02.2024

unter folgender Adresse

<https://www.kettershausen.de/unsere-gemeinde/ortsrecht/bebauungsplaene>

veröffentlicht.

Auch der Inhalt dieser Bekanntmachung ist im Internet unter <https://www.kettershausen.de/unsere-gemeinde/ortsrecht/bebauungsplaene> veröffentlicht.

Stellungnahmen können während der genannten Veröffentlichungsfrist abgegeben werden. Stellungnahmen sollen elektronisch übermittelt werden, können bei Bedarf aber auch auf anderem Weg abgegeben werden, z. B. schriftlich oder zur Niederschrift.

Per E-Mail an info@kettershausen.de

Schriftlich an Gemeinde Kettershausen, Waldstraße 15, 86498 Kettershausen

Als weitere Zugangsmöglichkeit werden die Unterlagen

- in der Gemeindeverwaltung Kettershausen, Waldstraße 15, 86498 Kettershausen zu den folgenden Zeiten
 - Montag bis Freitag 07:30 Uhr - 12.30 Uhr
 - Montag 19.00 Uhr - 20.00 Uhr

- sowie in der Verwaltungsgemeinschaft Babenhausen, Marktplatz 1, 87727 Babenhausen zu den folgenden Zeiten
 - Montag bis Freitag 08:00 Uhr – 12:00 Uhr
 - Montag 14:00 Uhr – 16:00 Uhr
 - Donnerstag 16:00 Uhr – 18:00 Uhr

für jedermanns Einsichtnahme vorgehalten.

Es wird darauf hingewiesen, dass nicht fristgerecht abgegebene Stellungnahmen bei der Beschlussfassung über den Bauleitplan unberücksichtigt bleiben können, wenn die Gemeinde den Inhalt nicht kannte und nicht hätte kennen müssen und deren Inhalt für die Rechtmäßigkeit des Bebauungsplans nicht von Bedeutung ist.

Zu den Planungen sind **folgende umweltrelevanten Informationen** verfügbar :

- **Umweltbericht zur Flächennutzungsplan-Änderung** gemäß § 2 und 2a BauGB als Bestandteil der Begründung mit Bestandsaufnahme, Auswertung von Grundlageninformationen, Beschreibung und Bewertung der voraussichtlichen Umweltauswirkungen auf die Schutzgüter Boden, Wasser, Lokalklima und Lufthygiene, Tiere und Pflanzen, Mensch (Immissionsschutz und Erholung), Orts- und Landschaftsbild, Kultur- und Sachgüter unter Berücksichtigung der geplanten Maßnahmen zur Vermeidung und Verringerung.
- **Umweltbericht zum Bebauungsplan** gemäß § 2 und 2a BauGB als Bestandteil der Begründung mit Bestandsaufnahme, Auswertung von Grundlageninformationen, Beschreibung und Bewertung der voraussichtlichen Umweltauswirkungen auf die Schutzgüter Boden, Wasser, Lokalklima und Lufthygiene, Tiere und Pflanzen, Mensch (Immissionsschutz und Erholung), Orts- und Landschaftsbild, Kultur- und Sachgüter unter Berücksichtigung der geplanten Maßnahmen zur Vermeidung und Verringerung

Datenschutz:

Die Verarbeitung personenbezogener Daten erfolgt auf der Grundlage der Art. 6 Abs. 1 Buchstabe e (DSGVO) i. V. mit § 3 BauGB und dem BayDSG. Sofern Sie Ihre Stellungnahme ohne Absenderangaben abgeben, erhalten Sie keine Mitteilung über das Ergebnis der Prüfung. Weitere Informationen entnehmen Sie bitte dem Formblatt „Datenschutzrechtliche Informationspflichten im Bauleitplanverfahren“, das ebenfalls öffentlich ausliegt.

Hinweis bzgl. des Verbandsklagerechts von Umweltverbänden:

Eine Vereinigung im Sinne des § 4 Abs. 3 S. 1 Nr. 2 UmwRG (Umwelt-Rechtsbehelfsgesetzes) ist in einem Rechtsbehelfsverfahren nach § 7 Abs. 2 UmwRG gemäß § 7 Abs. 3 S. 1 UmwRG mit allen Einwendungen ausgeschlossen, die sie im Rahmen der Auslegungsfrist nicht oder nicht rechtzeitig geltend gemacht hat, aber hätte geltend machen können (§ 3 Abs. 3 BauGB).

Gleichzeitig sind die betroffenen (Fach-) Behörden und sonstigen Träger öffentlicher Belange aufgefordert, sich gemäß § 4 Abs. 1 BauGB zu den Vorentwurfsständen mit Begründung zu äußern (frühzeitige Beteiligung und Anhörung).

Für den Bebauungsplan und die 2. Flächennutzungsplanänderung wird ein jeweils eigenständiger Umweltbericht erstellt, welcher in die Begründung integriert ist.

Der Billigungs- und Verfahrensbeschluss zu den Vorentwurfsständen der 2. Flächennutzungsplanänderung sowie des genannten Bebauungsplanes werden hiermit gemäß § 2 Abs. 1 Satz 2 BauGB ortsüblich bekannt gemacht.

Kettershausen, den 05.01.2024



.....
Dr. Markus Koneberg, 1. Bürgermeister

Angeschlagen: 05. Jan. 2024 . 2024

Abgenommen: . 2024

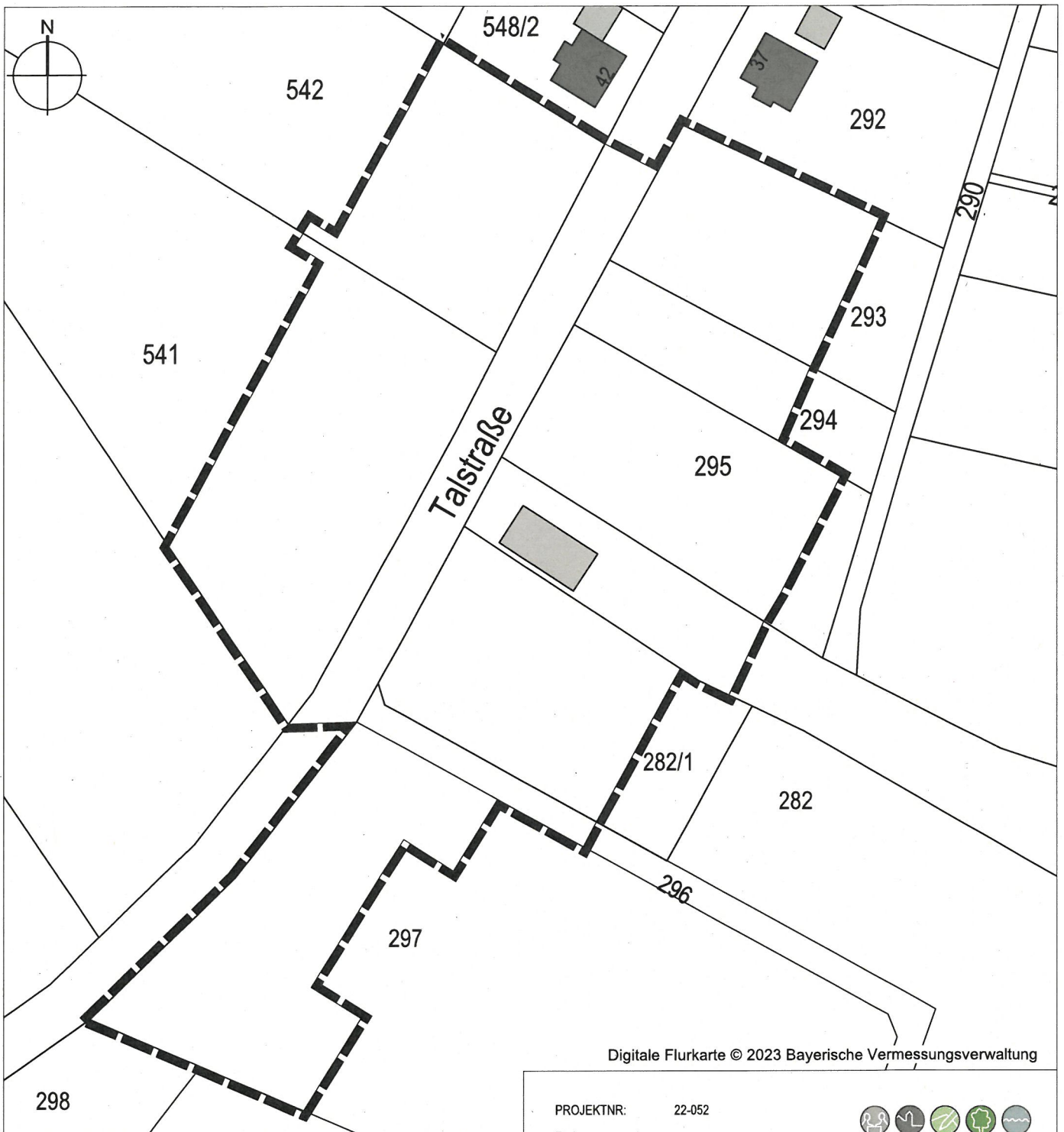

Digitale Flurkarte © 2023 Bayerische Vermessungsverwaltung

Lage Planungsgebiet im Raum (nicht maßstäblich)



PROJEKTNR: 22-052

Bebauungsplan
**"Bebenhausen -
 Talstraße Süd"**



DAURER + HASSE

Büro für Landschafts-
 Orts- und Freiraumplanung

Partnerschaftsgesellschaft mbB
 Wilhelm Daurer + Meinolf Hasse
 Landschaftsarchitekten bdla
 + Stadtplaner

Buchloer Straße 1
 86879 Wiedergeltingen

Fon 08241 - 800 64 0
 info@daurerhasse.de

www.daurerhasse.de



Landkreis Unterallgäu

Gemeinde Kettlershausen
 Waldstraße 15
 86498 Kettlershausen

PLANINHALT

Lageplan

Anlage zum
 Aufstellungsbeschluss
 Fassung vom 14.12.2023

MAßSTAB

1:1.000

Bearbeiter: km

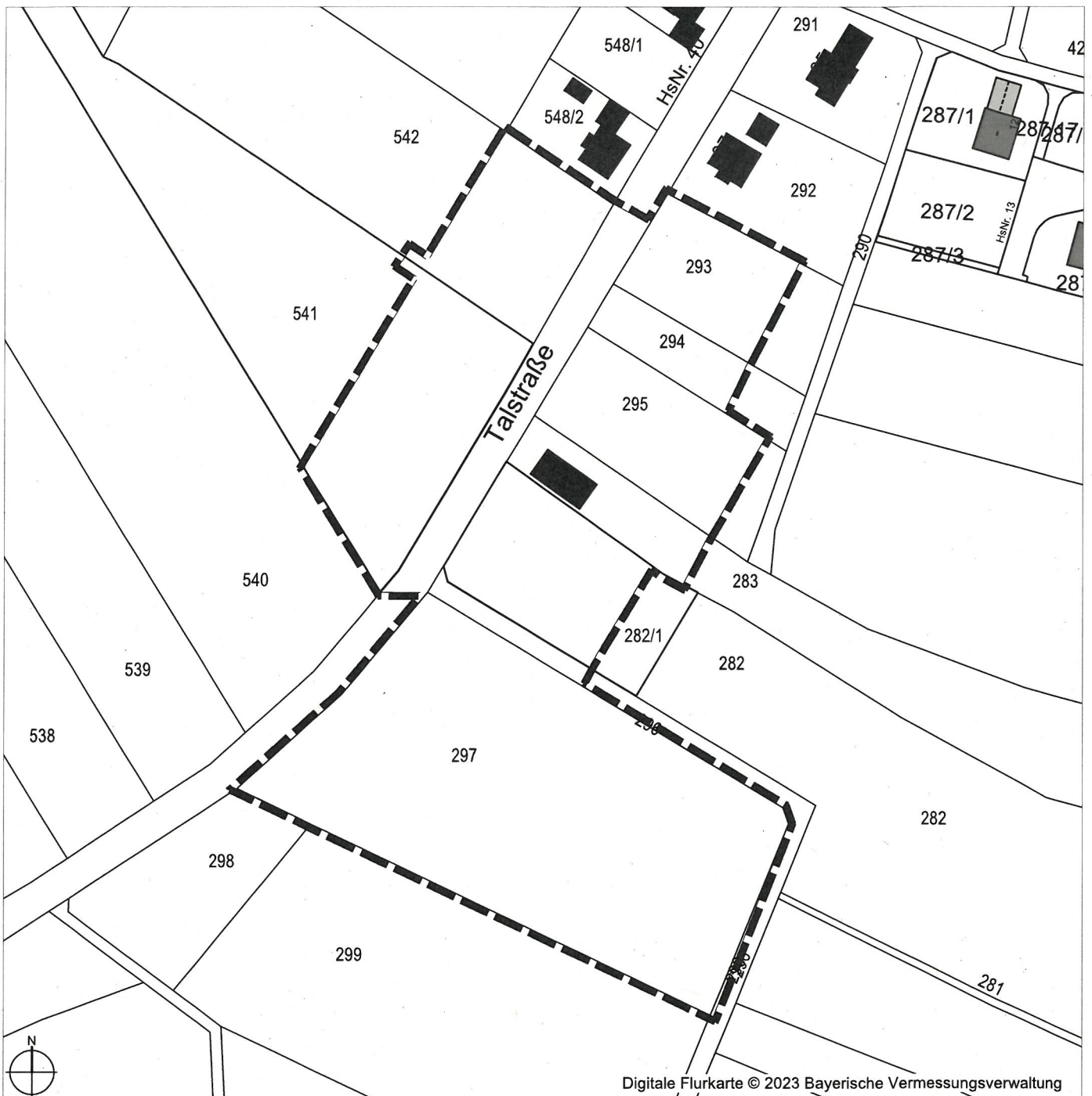

Digitale Flurkarte © 2023 Bayerische Vermessungsverwaltung

Lage Planungsgebiet im Raum (nicht maßstäblich)



PROJEKTNR: 22-052

Flächennutzungsplan

**"2. Änderung des Flächen-
nutzungsplanes mit
integriertem Landschaftsplan"**

Landkreis Unterallgäu

Gemeinde Kettlershausen
Waldstraße 15
86498 Kettlershausen



DAURER + HASSE

Büro für Landschafts-
Orts- und Freiraumplanung

Partnerschaftsgesellschaft mbB
Wilhelm Daurer + Meinolf Hasse
Landschaftsarchitekten bdla
+ Stadtplaner
Buchloer Straße 1
86879 Wiedergeltingen



Fon 08241 - 800 64 0
info@daurerhasse.de

www.daurerhasse.de

PLANINHALT

Lageplan

Anlage zum Aufstellungs- bzw.
Änderungsbeschluss

Fassung vom 14.12.2023

MAßSTAB

1:1.500

Bearbeiter: km

Datenschutzrechtliche Informationspflichten im Bauleitplanverfahren nach Art. 13 und 14 DSGVO

1.1 Name und Kontaktdaten des Verantwortlichen

Verantwortlicher: Gemeinde Ketershausen, Bgm. Dr. Markus Koneberg
Anschrift: Waldstraße 15, 86498 Ketershausen
E-Mail-Adresse: info@ketershausen.de
Telefonnummer: 08333 8655

1.2 Name und Kontaktdaten des Datenschutzbeauftragten

Verantwortlicher: fly-tech GmbH & Co. KG
Anschrift: Winterbrückenweg 58, 86316 Freiburg
E-Mail-Adresse: marvin.schmidt@fly-tech.de
Telefonnummer: 0821 207111 - 29

2. Zwecke und Rechtsgrundlagen der Verarbeitung

Die Verarbeitung der Daten erfolgt im Rahmen der Planungshoheit der Gemeinde zum Zwecke der Sicherung einer geordneten städtebaulichen Entwicklung und insbesondere zur Durchführung von Bauleitplanverfahren [Formulierung für die **allgemeine Information**, vgl. Hinweise zum Musterblatt I. 1 u III,] zur Durchführung des Bauleitplanverfahrens Bebenhausen - Talstraße Süd [Formulierung für die **konkrete Information**, vgl. Hinweise zum Musterblatt I. 2. u. III.].

Im Rahmen dessen sind das Planerfordernis und die Auswirkungen der Planung zu ermitteln und die öffentlichen und privaten Belange gegeneinander und untereinander gerecht abzuwägen (§ 1 Abs. 3, 6 u. 7 BauGB). Dazu erfolgt eine Erhebung personenbezogener Daten, soweit dies zur Ermittlung der abwägungsrelevanten Belange notwendig ist.

Die Erhebung erfolgt unter anderem durch die Gemeindeverwaltung oder im Auftrag der Gemeindeverwaltung durch Dritte, durch eingehende Stellungnahmen der Öffentlichkeit und der Behörden im Rahmen der gesetzlich geforderten Öffentlichkeits- und Behördenbeteiligungen (§§ 3 – 4c BauGB).

Die Verarbeitung von Adressdaten ist erforderlich, um der Pflicht zur Mitteilung des Abwägungsergebnisses nachzukommen.

Die Verarbeitung ist für die Wahrnehmung einer öffentlichen Aufgabe erforderlich, die im öffentlichen Interesse liegt. Rechtsgrundlage ist Art. 6 Abs. 1 Buchst. e DSGVO i. V. m. Art. 4 Abs. 1 BayDSG sowie dem anzuwendenden Fachgesetz (BauGB).

3. Arten personenbezogener Daten

Folgende Daten werden verarbeitet:

- Vorname, Nachname, Adresse und sonstige Kontaktdaten
- Daten, die städtebaulich und bodenrechtlich relevant sind
- Daten, die im Rahmen von Stellungnahmen abgegeben wurden (sog. aufgedrängte Daten)

4. Empfänger

Personenbezogene Daten werden folgenden Empfängern übermittelt:

- Stadt-/Marktgemeinde-/Gemeinderat und den Ortsteilräten zur Beratung und Entscheidung über die Abwägung
- Höheren Verwaltungsbehörden zur Prüfung von Rechtsmängeln
- Gerichten zur Überprüfung der Wirksamkeit der Bauleitpläne
- Dritten, die in die Durchführung des Verfahrens im Auftrag der Gemeinde eingebunden sind

5. Dauer der Speicherung der personenbezogenen Daten

Die Gewährleistung eines Rechtsschutzes im Rahmen einer gerichtlichen Prüfung erfordert die dauerhafte Speicherung personenbezogener Daten. Denn auch nach Ablauf der Fristen für die Erhebung einer Normenkontrollklage kann ein Bauleitplan Gegenstand einer gerichtlichen Inzidentprüfung sein. Sonstige Unterlagen werden so lange gespeichert, wie dies unter Beachtung gesetzlicher Aufbewahrungsfristen bzw. für die Aufgabenerfüllung erforderlich ist.

6. Betroffenenrechte

Gegen den Verantwortlichen bestehen das Recht auf Auskunft (Art. 15 DSGVO), Berichtigung (Art. 16 DSGVO), Löschung (Art. 17 DSGVO), Einschränkung der Verarbeitung (Art. 18 DSGVO) sowie auf Datenübertragbarkeit (Art. 20 DSGVO). Des Weiteren kann Widerspruch gegen die Datenverarbeitung eingelegt werden (Art. 21 DSGVO). Die Rechtmäßigkeit der aufgrund der Einwilligung bis zum Widerruf erfolgten Datenverarbeitung wird durch diesen nicht berührt (Art. 7 Abs. 3 S. 2 DSGVO).

Die vorgenannten Rechte bestehen nur nach den jeweiligen gesetzlichen Voraussetzungen und können auch durch spezielle Regelungen eingeschränkt oder ausgeschlossen sein.

Im Rahmen der Verarbeitung personenbezogener Daten besteht ferner das Recht auf Beschwerde bei der Aufsichtsbehörde nach Art. 77 Abs. 1 DSGVO. Dies ist für den Freistaat Bayern der Bayerische Landesbeauftragte für den Datenschutz, Wagnmüllerstraße 18, 80538 München, poststelle@datenschutz-bayern.de.